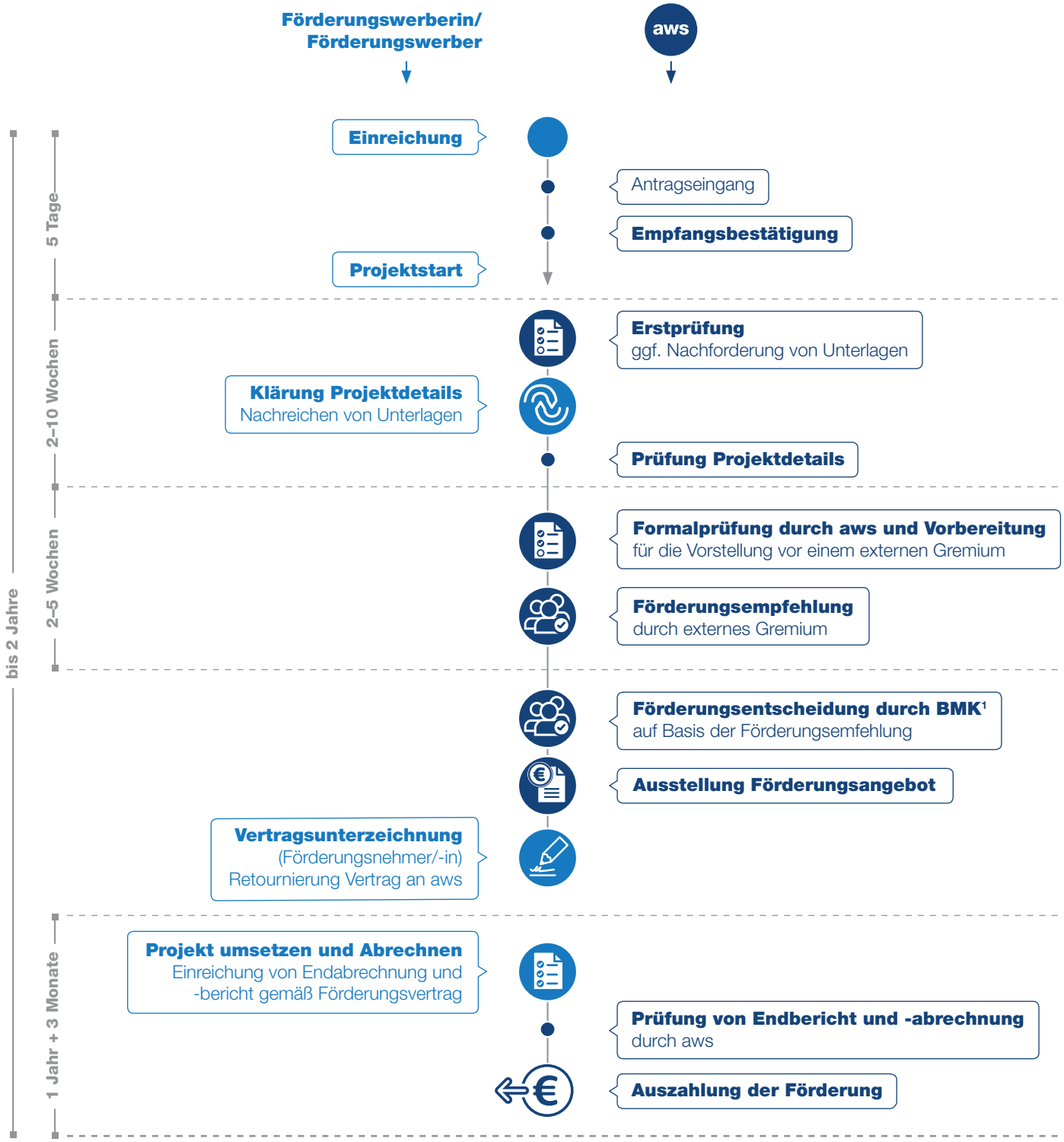

[1] Bundesministerium für Klimaschutz, Umwelt, Energie, Mobilität, Innovation und Technologie